京都市公共下水道整備区域図（汚水） 平成30年度版

平成三十年六月印刷

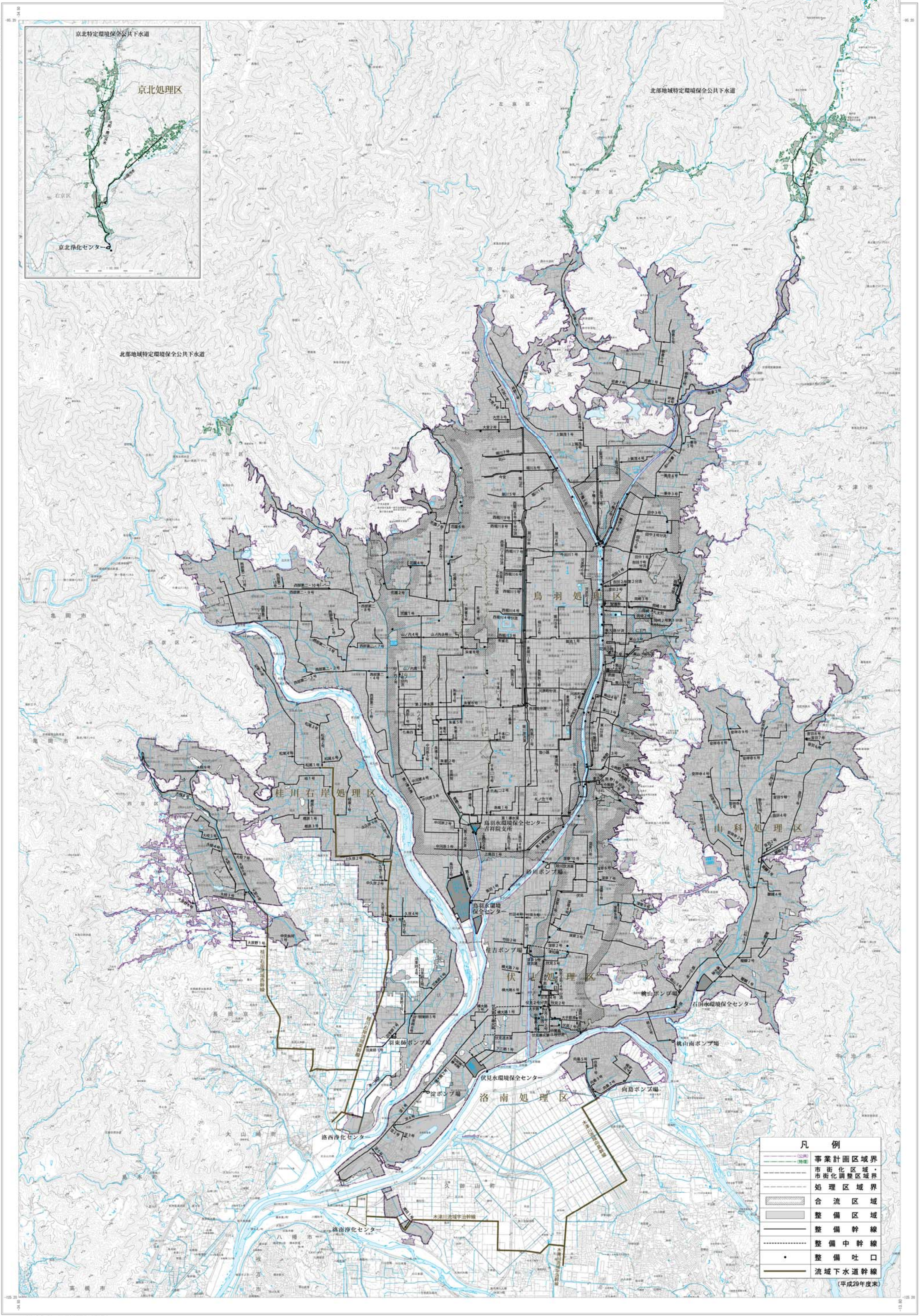
京北特定環境保全公共下水道
京北処理区
京北浄化センター
北部地域特定環境保全公共下水道
鳥羽処理区
桂川右岸処理区
山科処理区
伏見処理区
洛南処理区
鳥羽水環境保全センター吉祥院支所
鳥羽水環境保全センター
砂川ポンプ場
住吉ポンプ場
桃山ポンプ場
石田水環境保全センター
桃山南ポンプ場
羽束師ポンプ場
伏見水環境保全センター
向島ポンプ場
淀ポンプ場
洛西浄化センター
洛南浄化センター
桂川右岸流域下水道
木津川流域下水道
高槻市
亀岡市
大津市
長岡京市
大山崎町
八幡市
枚方市
久御山町

凡	例
―・―・― （公共） ―・―・― （特環）	事業計画区域界
– – – – –	市街化区域・市街化調整区域界
– – – – –	処理区域界
▨	合流区域
▒	整備区域
―――	整備幹線
-------	整備中幹線
•	整備吐口
―――	流域下水道幹線

（平成29年度末）

京都市上下水道局

この地図の作成に当たっては、国土地理院長の承認を得て、
同院発行の数値地図(国土基本情報)電子国土基本図(地図情報)を使用した。（承認番号　平29情使、　第294号）

許可なく複製を禁ずる。